1.2 Introducción a linux y bash

Programación I
Ingeniería Electrónica y Telecomunicaciones

Comisión 3
Profesor: Lautaro Linquimán
Universidad Nacional de Rio Negro

RÍO NEGRO
UNIVERSIDAD NACIONAL

Un poco de GNU/Linux

Linux es un sistema operativo, una gran cantidad de conjuntos de software que tiene la capacidad de comunicarse con el hardware de una computadora. Como lo es Windows de microsoft o MacOS en Apple.

- Creado en 1991 por Linus Torvalds como hobby.
- Linus se basó en Unix, un sistema operativo que tuvo sus inicios en los años 60.
- Es software libre y de código abierto, es decir, es público para su uso, modificación y distribución.
    - También puede ser usado con fines comerciales.

GNU es un set de herramientas para los usuarios que permiten un interacción básica con el kernel de linux.

- Creado en 1985 por Richard Stallman
- También es libre y abierto.

Linux es el kernel pero lo usamos extendido

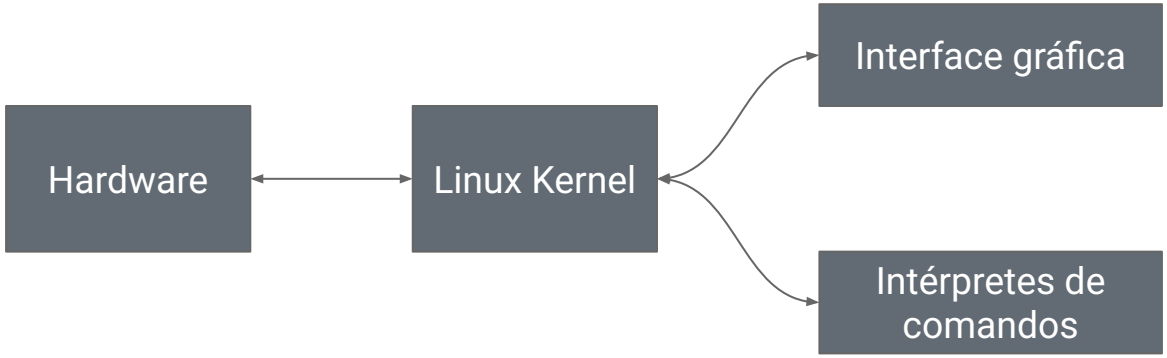

Interfaces gráficas

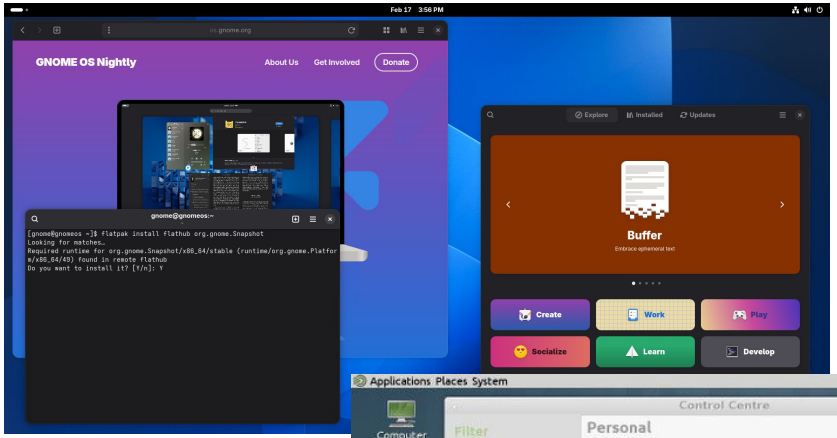

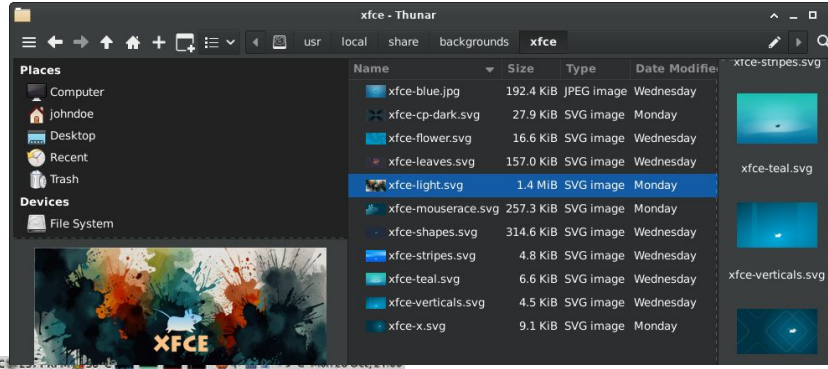

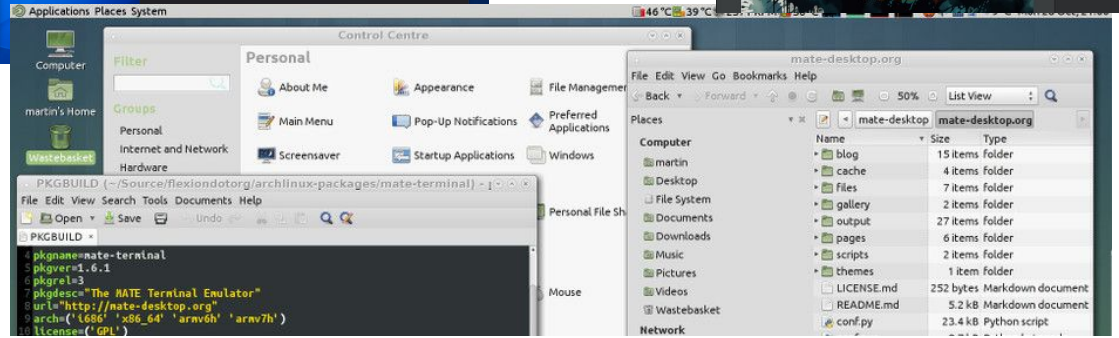

Hay muchas: https://en.wikipedia.org/wiki/Graphical_user_interface

Intérpretes de línea de comando

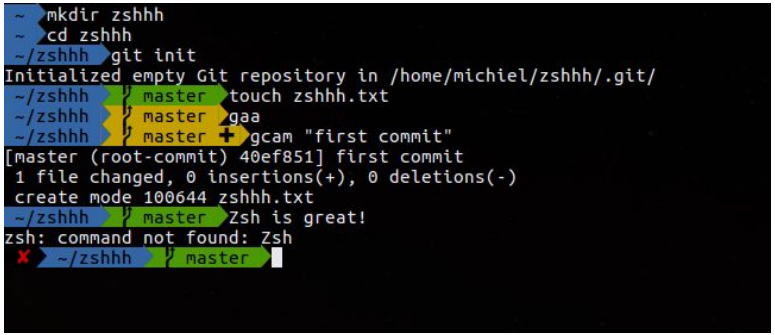

Hay varias: https://es.wikipedia.org/wiki/Shell_de_Unix

Instrucciones para intérpretes

Los intérpretes de comandos reciben instrucciones textuales para ejecutar acciones sobre sistema operativo

```
pwd                    # directorio actual
ls -la                 # lista detallada
cd carpeta             # cambiar de directorio
mkdir dir              # crear carpeta
touch archivo.txt      # crear archivo vacío
nano archivo.txt       # editar en terminal
cat archivo.txt | grep texto     # filtrar contenido
ps aux | grep python     # buscar procesos
comando > out.txt      # redirigir salida
comando1 | comando2      # encadenar con pipe
```

Jugando con la terminal

1. Descargar putty
2. Conectar a la IP XXXXXXXXXX
3. Todos en el WIFI: x

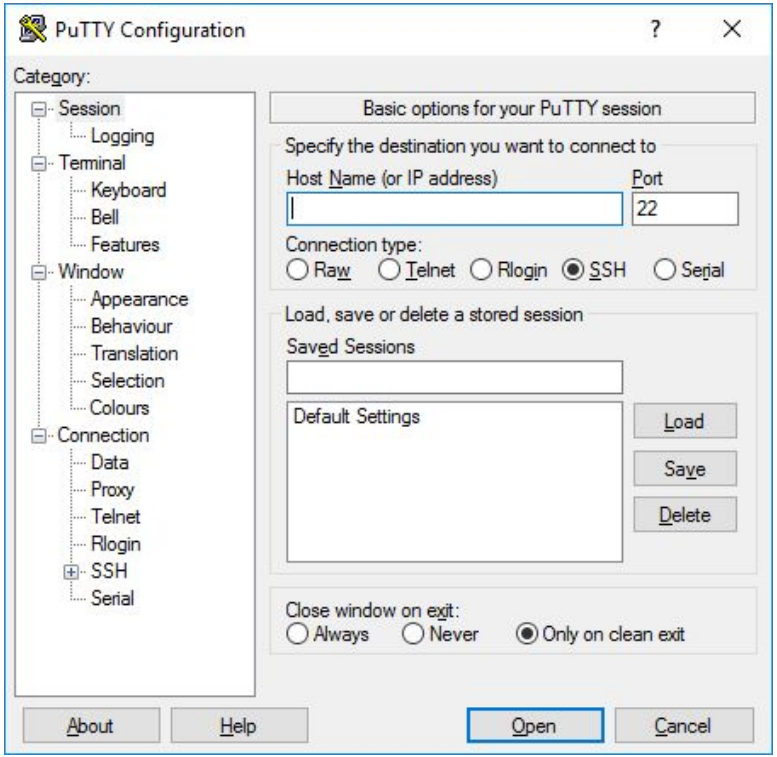

Jugando con la terminal parte 2

1. Crear una carpeta con mi nombre”_”apellido usando mkdir
2. Ingresar en la carpeta usando cd
3. Crear archivo de presentación usando nano
    a. Poner Nombre, Carrera, De donde soy, Lenguaje de programación
    b. Cerrar con CTRL + O / CTRL + X
4. Crear archivo comandos.txt con touch
    a. Editar con nano y registrar los comandos con su descripción

TAREA

1. Crear cuenta en GitHub
2. Instalar Visual Studio Code Visual Studio Code
3. Instalar WSL Instalación de WSL | Microsoft Learn
    a. COMO instalar WSL

FIN

Volvemos el miércoles a las 17